Departamento en Renta

$ 25,000 MXN

+52 (442) 245-1107
contacto@drinmobiliaria.com.mx
+52 (442) 125-1347

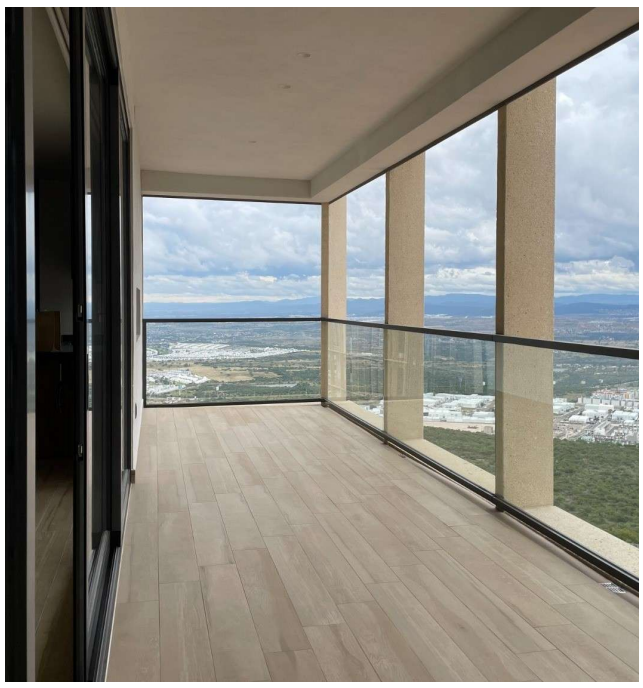

Departamento en Renta en Royal View Torre Aqua, Zibatá, Querétaro ¡Tu Nuevo Hogar con Vista Espectacular!

Actualizado: 16/09/2025

Detalles de la propiedad:

- Mantenimiento: $4,350
- Pisos: 1
- Habitaciones: 2
- Baños: 2
- Medios Baños: 1
- Cochera: 2

Detalles del terreno:

- Superficie: 133 m^2
- Construcción: 133 m^2
- Año de Construcción: -

Amenidades:

- Alberca
- Gym
- Areas Verdes
- Spa
- Sauna Y Vapor
- Carriles De Nado
- Jacuzzi
- Estacionamiento Para Visitas
- Seguridad

Detalles de la ubicación:

Av. Valle De Acantha Zibatá, El Marqués, Querétaro

Mapa de ubicación

Descripción:

Departamento en renta – Torre Aqua, Zibatá, Querétaro con vista panorámica. ¡Vive en una de las zonas más exclusivas y modernas de Querétaro! Este departamento ubicado en 5° piso, combina comodidad, diseño contemporáneo y una vista privilegiada a la ciudad.

* Características: 2 recámaras con baño completo y clóset (la principal con vestidor) | Sala y comedor con excelente iluminación natural | Cocina equipada | Medio baño | Balcón privado de 20 m² con vista panorámica | Cuarto de lavado | 2 bodegas (una dentro del departamento y otra en estacionamiento) de 3x2 m y altura aprox. de 4 m | 2 lugares de estacionamiento | Elevadores

* Amenidades de lujo: Gimnasio totalmente equipado | Spa, sauna y vapor | Salón de masajes | Albercas interiores y exteriores | Carriles de nado y jacuzzi | Vestidores, regaderas y baños para visitas | Lobby con recepción | Estacionamiento para visitas | ¡Y muchas más!

* Cuenta con una ubicación privilegiada, Zibatá es uno de los fraccionamientos con mayor plusvalía en Querétaro. Disfruta de seguridad, diseño urbano y naturaleza. Cerca de: Anillo Vial Fray Junípero Serra y Carretera 57, Plaza Paseo Querétaro, Up Town Juriquilla, Plaza Antea, Universidad Anáhuac, Colegio Suizo de Querétaro, a solo 15 minutos del Centro Histórico y a 25 minutos del Aeropuerto Intercontinental.

La renta incluye cuota de mantenimiento.

Contáctanos para más información y agenda tu visita.
#DepartamentoEnRenta #Zibatá #Querétaro #TorreAqua #VivirEnZibatá #InmueblesQuerétaro #InversiónInmobiliaria #BienesRaícesQro #ZonaDeAltaPlusvalía

Precio y disponibilidad sujetos a cambio sin previo aviso.

* Precio sujeto a cambios sin previo aviso.
* Producto sujeto a disponibilidad.
* El envío de esta ficha no compromente a las partes a la suscripción de ningún documento legal.

+52 (442) 245-1107 contacto@drinmobiliaria.com.mx +52 (442) 125-1347

Av. Prolongación Corregidora Norte #1116 Int. Ph 9, Esq. Bernardo Quintana
Col. Arboledas C.P. 76140. Querétaro, Qro.

drinmueblesqro
drinmobiliaria.qro
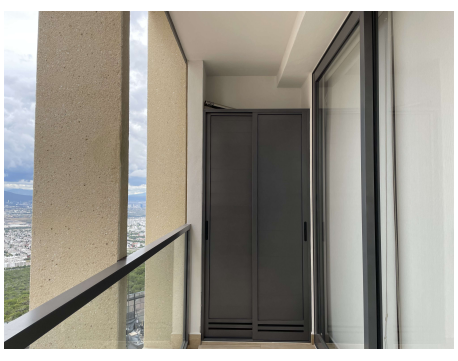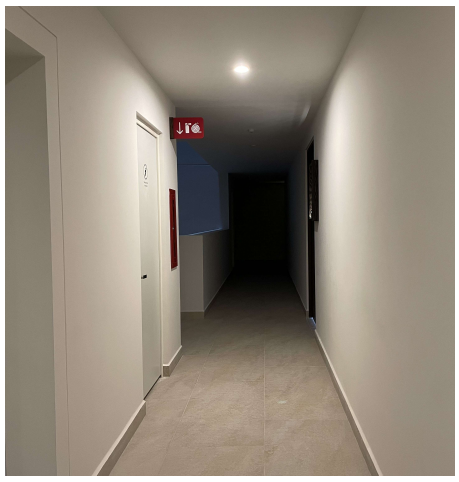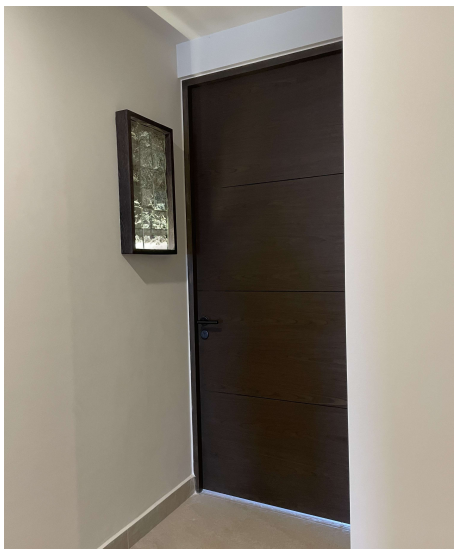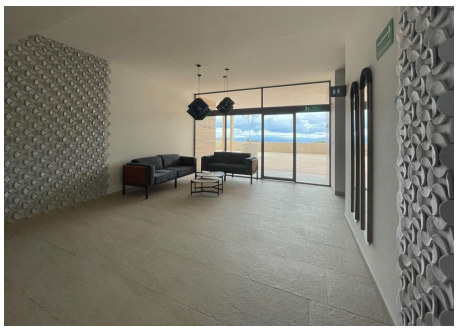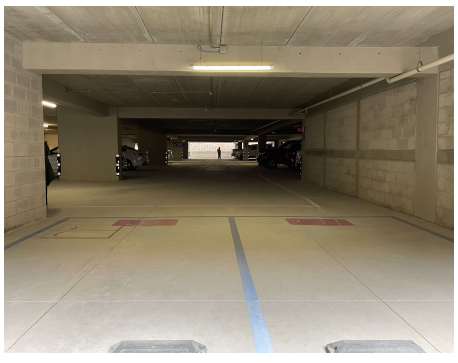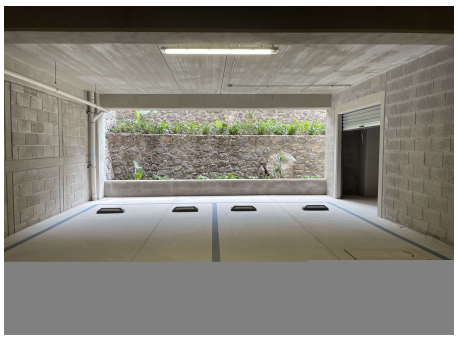
Resto de la Galería: