



Terreno Habitacional en Venta
\$ 231,270,249 MXN

+52 (442) 245-1107

contacto@drinmobiliaria.com.mx

+52 (442) 125-1347

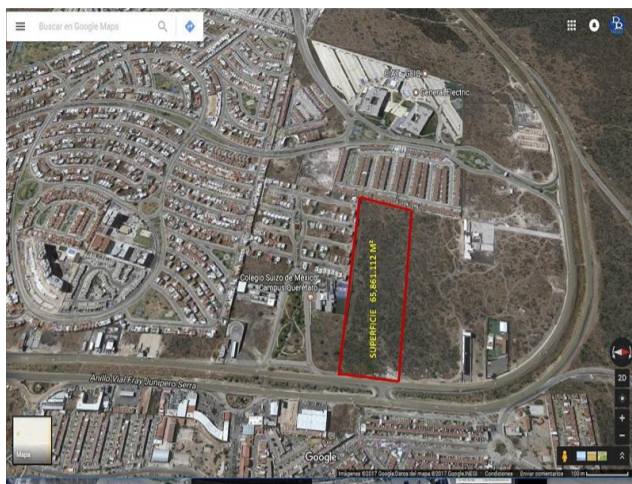

MACROLOTE RESIDENCIAL EL REFUGIO

Actualizado: 03/04/2025

Detalles de la propiedad:

- Mantenimiento: -
- Pisos: -
- Habitaciones: -
- Baños: -
- Medios Baños: -
- Cochera: -

Detalles del terreno:

- Superficie: 66,077 m²
- Construcción: -
- Año de Construcción: -

Detalles de la ubicación:

- Anillo Vial Junipero Serra Residencial El Refugio

Descripción:

Lote ubicado con frente de 167.56 metros al Anillo Vial Junipero Serra, con uso de suelo habitacional, comercio y servicios, densidad H8. Con Escritura Pública.

Ubicado en zona de constante crecimiento, cerca de fraccionamientos como; La Cima, Residencial El Refugio, La Vista, La Pradera y Zibatá... A unos minutos de Paseo Querétaro, centro comercial con tiendas departamentales, cines, restaurantes, etc... y a su alrededor cerca de instituciones educativas de primer nivel; El Colegio Suizo, Colegio Álamos, Colegio Maple Grow y Univ. Anáhuac...

Sup. 66,077.214 m².

Precio \$3,500.00 m².

Disponibilidad y precio sujetos a cambio sin previo aviso.

* Precio sujeto a cambios sin previo aviso.

* Producto sujeto a disponibilidad.

* El envío de esta ficha no compromete a las partes a la suscripción de ningún documento legal.

+52 (442) 245-1107

contacto@drinmobiliaria.com.mx

+52 (442) 125-1347

Av. Prolongación Corregidora Norte #1116 Int. Ph 9, Esq. Bernardo Quintana
Col. Arboledas C.P. 76140. Querétaro, Qro.

drinmueblesqro
drinmobiliaria.qro

Resto de la Galería:

