

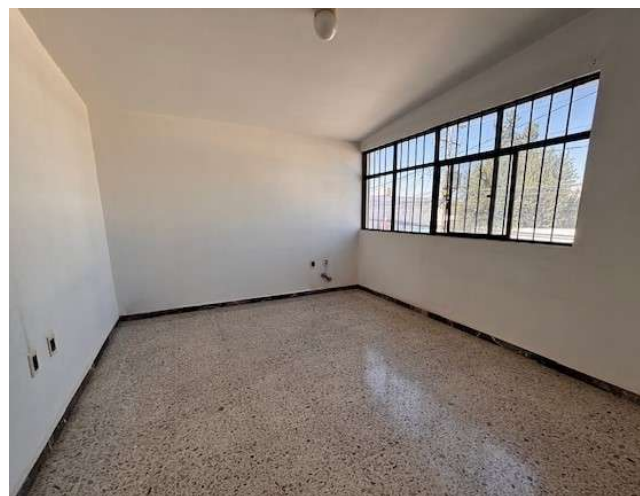

Oficina en Renta \$ 7,000 MXN

+52 (442) 245-1107
contacto@drinmobiliaria.com.mx
+52 (442) 125-1347



Consultorios en Renta en Clínica Mariano de Las Casas, Cimatario, Querétaro

Actualizado: 07/02/2026

Detalles de la propiedad:

- Mantenimiento: -
- Pisos: 2
- Habitaciones: -
- Baños: -
- Medios Baños: -
- Cochera: -

Detalles del terreno:

- Superficie: -
- Construcción: 26 m²
- Año de Construcción: -

Amenidades:

- Servicios De Administración

Detalles de la ubicación:

- Clínica Mariano De Las Casas Cimatario, Querétaro, Querétaro

[Mapa de ubicación](#)

Descripción:

Consultorios en renta - Clínica Mariano de Las Casas.

¡Espacios profesionales ideales para tu consulta médica! Ubicación privilegiada en Cimatario, zona céntrica de la ciudad.

Consultorios disponibles:

- Un consultorio en planta baja de 26 m².

Renta desde \$7,000.00 MXN (negociable).

Incluye: mantenimiento, servicios de administración, manejo de agendas, teléfono fijo y celular existentes, 2 secretarías para apoyo.

Horarios de atención de la Clínica: Lunes a viernes de 9:00 a.m. - 9:00 p.m. y sábados de 9:00 a.m. - 2:00 p.m.

Requisitos: Un mes de depósito más un mes por adelantado.

La clínica ya cuenta con Otorrino, Odontología, Psicología, Fisioterapia y Ginecología, por lo que ya no es posible agregar estas especialidades.

Agenda una visita hoy mismo. ¡Tu práctica médica en un entorno profesional y bien ubicado!

#ConsultoriosEnRenta #ElCimatario #ConsultoriosQuerétaro #EspaciosProfesionales #PrácticaMédica
#MédicosQuerétaro #ConsultasMédicas #UbicaciónCéntrica #AtenciónMédica

- * Precio sujeto a cambios sin previo aviso.
- * Producto sujeto a disponibilidad.
- * El envío de esta ficha no compromete a las partes a la suscripción de ningún documento legal.

+52 (442) 245-1107

contacto@drinmobiliaria.com.mx

+52 (442) 125-1347

Av. Prolongación Corregidora Norte #1116 Int. Ph 9, Esq. Bernardo Quintana
Col. Arboledas C.P. 76140. Querétaro, Qro.

drinmueblesqro
drinmobiliaria.qro

Resto de la Galería:

