Casa en Venta
$ 5,100,000 MXN

+52 (442) 245-1107
contacto@drinmobiliaria.com.mx
+52 (442) 125-1347

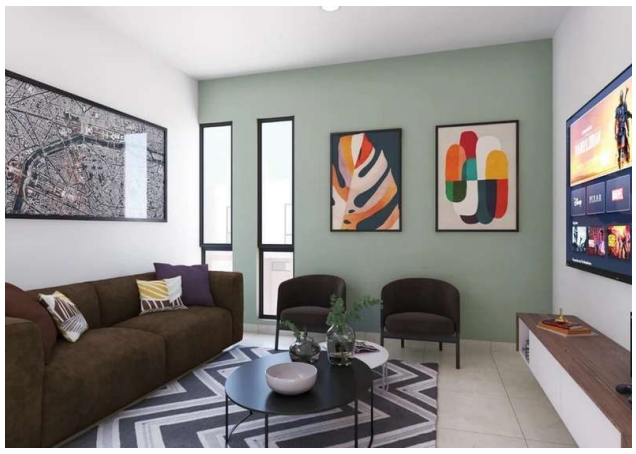

Casa en Venta en Querétaro, Modelo Sevilla con habitación en planta baja

Actualizado: 18/09/2025

Detalles de la propiedad:

- Mantenimiento: -
- Pisos: 2
- Habitaciones: 4
- Baños: 3
- Medios Baños: 1
- Cochera: 3

Detalles del terreno:

- Superficie: 191 m^2
- Construcción: 220 m^2
- Año de Construcción: 2024

Amenidades:

- Alberca
- Área De Juegos
- Áreas Verdes
- Estacionamiento Para Visitas

Detalles de la ubicación:

Virrey De Cataluña Iv
Lomas Del Marqués, Querétaro, Querétaro

Mapa de ubicación

Descripción:

Hermosa Casa de dos plantas en Virrey de Cataluña IV;
Modelo SEVILLA de 220.360 m2 de construcción.

~ PLANTA BAJA: Cocina equipada de lujo, espacio para sala - comedor, medio baño, recámara con closet y baño completo, área de servicio, patio y cochera para tres autos.
~ PLANTA ALTA: Recámara principal con vestidor y baño completo, dos recámaras secundarias cada una con baño y espacio para Sala de TV.

Amenidades:
~ fogatero,
~ áreas verdes,
~ área de niños,
~ alberca y
~ estacionamiento para visitas...

#AgendaTuCitaYA

NO incluye muebles.
Precio y disponibilidad sujetos a cambio sin previo aviso

* Precio sujeto a cambios sin previo aviso.
* Producto sujeto a disponibilidad.
* El envío de esta ficha no compromente a las partes a la suscripción de ningún documento legal.

+52 (442) 245-1107 contacto@drinmobiliaria.com.mx +52 (442) 125-1347

Av. Prolongación Corregidora Norte #1116 Int. Ph 9, Esq. Bernardo Quintana
Col. Arboledas C.P. 76140. Querétaro, Qro.

drinmueblesqro
drinmobiliaria.qro

Resto de la Galería: