Casa en Renta

$ 150,000 MXN

+52 (442) 245-1107
contacto@drinmobiliaria.com.mx
+52 (442) 125-1347

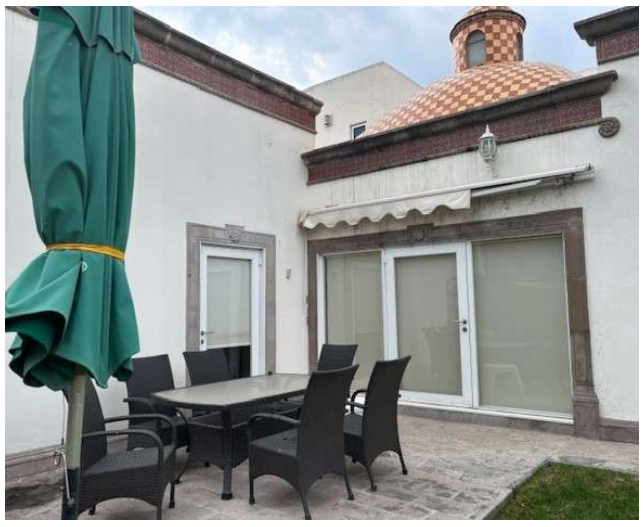



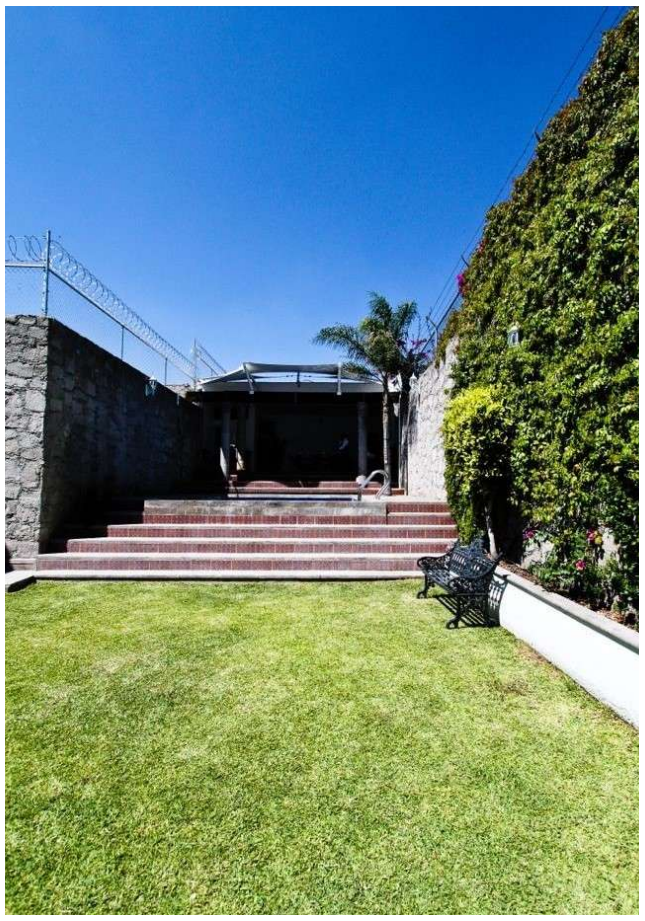

Casa en Renta en Querétaro, La Cruz en el centro de la ciudad

Actualizado: 24/11/2026

Detalles de la propiedad:

- Mantenimiento: -
- Pisos: 1
- Habitaciones: 8
- Baños: 8
- Medios Baños: -
- Cochera: 4

Detalles del terreno:

- Superficie: 1,150 m^2
- Construcción: 900 m^2
- Año de Construcción: -

Detalles de la ubicación:

Felipe Luna Sur 27 La Cruz, Querétaro, Querétaro

Mapa de ubicación

Descripción:

Hermosa casa de una planta en zona céntrica, aproximado a 200 mts de La Cruz, con vista a las cúpulas.
Cuenta con;
- 8 recámaras,
- 8 baños,
- desayunador,
- sala,
- comedor,
- cocina,
- 2 cuartos de biblioteca,
- sala de cómputo,
- estacionamiento para 4 vehículos,

* Precio sujeto a cambios sin previo aviso.
* Producto sujeto a disponibilidad.
* El envío de esta ficha no compromente a las partes a la suscripción de ningún documento legal.

+52 (442) 245-1107 contacto@drinmobiliaria.com.mx +52 (442) 125-1347

Av. Prolongación Corregidora Norte #1116 Int. Ph 9, Esq. Bernardo Quintana
Col. Arboledas C.P. 76140. Querétaro, Qro.

drinmueblesqro
drinmobiliaria.qro

Resto de la Galería:

